CINE la vidriera

septiembre • 2021

Centro Cultural La Vidriera
Camargo. Cantabria
Creando contigo

Ayuntamiento de Camargo

PRECIOS: 4 € • Lunes día del espectador **3,10 €** (excepto festivos)
FILMOTECA: (viernes) **2,50 €** • Todas las proyecciones en v.o. subtituladas en castellano

* Debido a la alerta sanitaria los horarios pueden verse alterados.

SEPTIEMBRE							
			01	02	03	04	05
	06	07	08	09	10	11	12
	13	14	15	16	17	18	19
	20	21	22	23	24	25	26
	27	28	29	30			

HORARIOS			
viernes **10**		20,00	22,30
sábado **11**	17,30	20.00	22,30
domingo **12**	17,30	20.00	
lunes **13**		20.00	

• DESCARRILADOS

En el año 2000, los veinteañeros Pepo, Roge, Costa y Juan Luis emprendieron el viaje soñado: el Interraíl. Pero en su primera parada en París, la aventura, y de paso su amistad, acabó de manera abrupta. Veinte años después Juan Luis ha fallecido y, como última voluntad, ha decidido donar su jugosa herencia a sus tres antiguos amigos. Pero a cambio les pide que hagan el Interraíl que no pudieron hacer con unas divertidas condiciones... tienen que llevarse con ellos las cenizas de su amigo para que pueda "vivir" la experiencia con ellos. Por "amor" a Juan Luis, estos tres adolescentes de 40 años tendrán que resolver sus diferencias, visitar las mismas ciudades y vivir las mismas juergas, pero de un modo mucho más patético. Y con el colesterol por las nubes.

INTERPRETACIÓN: Julián López, Arturo Valls, Ernesto Sevilla, Dafne Fernández, Ana Milán	
GÉNERO: Comedia	**DURACIÓN:** 98 min
DIRECCIÓN: Fernando García-Ruiz	**CALIFICACIÓN:** Mayores de 12 años

NO HAY FILMOTECA

FILMOTECA

SEPTIEMBRE							
			01	02	03	04	05
	06	07	08	09	10	11	12
	13	14	15	16	17	18	19
	20	21	22	23	24	25	26
	27	28	29	30			

HORARIOS			
viernes **17**		17,00	19,00
sábado **18**		17,00	19.00
domingo **19**		17,00	19.00
lunes **20**		17,00	19.00

• D'ARTACÁN Y LOS TRES MOSQUEPERROS

Cuenta la historia de joven D'Artacán, un chico impetuoso e inocente que se va a París para cumplir su sueño de convertirse en Mosqueperro. Allí conocerá un fiel amigo, el ratón Pom; se unirá a los famosos mosqueperros (Athos, Portos y Aramis); se enamorará de Juliette; alucinará con Milady, la famosa gata espía; y se enfrentará al perverso Cardenal Richelieu. Sin olvidarar a Rofty, el corcel de D'Artacán, que lo salvará más de una vez.

INTERPRETACIÓN: Miguel Ángel Pérez, Ana Ángeles García, Eduardo Jover	
GÉNERO: Animación. Aventuras	**DURACIÓN:** 84 min
DIRECCIÓN: Toni García	**CALIFICACIÓN:** Todos los públicos

NO HAY FILMOTECA

FILMOTECA

SEPTIEMBRE							
			01	02	03	04	05
	06	07	08	09	10	11	12
	13	14	15	16	17	18	19
	20	21	22	23	24	25	26
	27	28	29	30			

HORARIOS			
viernes **24**		20,00	22,30
sábado **25**	17,30	20.00	22,30
domingo **26**	17,30	20.00	
lunes **27**		20.00	

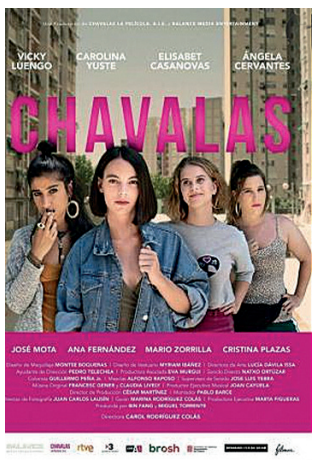

• CHAVALAS

Marta, Desi, Soraya y Bea, amigas inseparables en la adolescencia, vuelven a encontrarse en el barrio para revivir una auténtica y tragicómica amistad. Una realidad que las obligará a enfrentarse a aquellas adolescentes que fueron y a las mujeres que quieren ser. Casi sin darse cuenta, se ayudarán a tomar decisiones importantes en sus vidas. El paso del tiempo y lo distintas que son no será excusa para que su amistad prevalezca sobre todo lo demás.

INTERPRETACIÓN: Vicky Luengo, Carolina Yuste, Elisabet Casanovas, Ángela Cervantes, Ana Fernández, José Mota	
GÉNERO: Comedia. Drama. Amistad	**DURACIÓN:** 91 min
DIRECCIÓN: Carol Rodríguez Colás	**CALIFICACIÓN:** Mayores de 12 años

NO HAY FILMOTECA

FILMOTECA