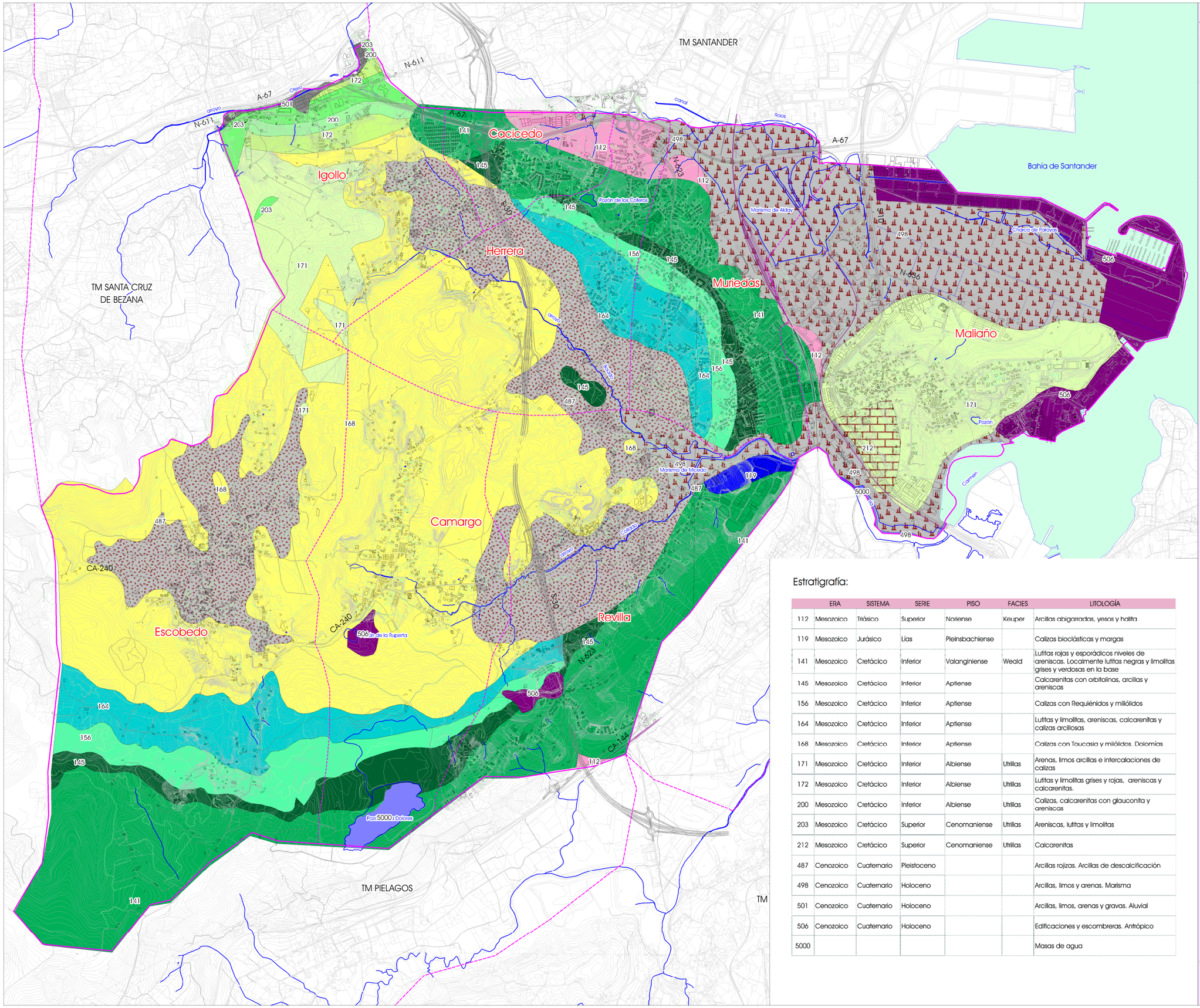

Estratigrafía:

	ERA	SISTEMA	SERIE	PISO	FACIES	LITOLOGÍA
112	Mesozoico	Triásico	Superior	Noriense	Keuper	Arcillas abigarradas, yesos y halita
119	Mesozoico	Jurásico	Lías	Pleinsbachiense		Calizas bioclásticas y margas
141	Mesozoico	Cretácico	Inferior	Valanginiense	Weald	Lutitas rojas y esporádicos niveles de areniscas. Localmente lutitas negras y limolitas grises y verdosas en la base
145	Mesozoico	Cretácico	Inferior	Aptiense		Calcarenitas con orbitolinas, arcillas y areniscas
156	Mesozoico	Cretácico	Inferior	Aptiense		Calizas con Requiénidos y miliólidos
164	Mesozoico	Cretácico	Inferior	Aptiense		Lutitas y limolitas, areniscas, calcarenitas y calizas arcillosas
168	Mesozoico	Cretácico	Inferior	Aptiense		Calizas con Toucasia y miliólidos. Dolomías
171	Mesozoico	Cretácico	Inferior	Albiense	Utrillas	Arenas, limos arcillas e intercalaciones de calizas
172	Mesozoico	Cretácico	Inferior	Albiense	Utrillas	Lutitas y limolitas grises y rojas, areniscas y calcarenitas.
200	Mesozoico	Cretácico	Inferior	Albiense	Utrillas	Calizas, calcarenitas con glauconita y areniscas
203	Mesozoico	Cretácico	Superior	Cenomaniense	Utrillas	Areniscas, lutitas y limolitas
212	Mesozoico	Cretácico	Superior	Cenomaniense	Utrillas	Calcarenitas
487	Cenozoico	Cuaternario	Pleistoceno			Arcillas rojizas. Arcillas de descalcificación
498	Cenozoico	Cuaternario	Holoceno			Arcillas, limos y arenas. Marisma
501	Cenozoico	Cuaternario	Holoceno			Arcillas, limos, arenas y gravas. Aluvial
506	Cenozoico	Cuaternario	Holoceno			Edificaciones y escombreras. Antrópico
5000						Masas de agua

Ayuntamiento de Camargo

PGOU

equipo redactor:

ratio *ingenieros* s.l.

proyecto:

pgou de camargo
aprobación inicial

fase del proyecto:

Informe de Sostenibilidad Ambiental
junio 2017 – marzo 2019
acuerdo de pleno de 11 de marzo de 2019

plano:

tipo de plano: AMBIENTAL
archivo: a.2_geologia.pdf
escala: 1:30.000

0 300 600 m

N

(originales en A3)

base cartográfica:

Cartografía del Ayuntamiento de Camargo
Cartografía del Gobierno de Cantabria
Cartografía Catastral
Sistema de Referencia: ETRS89
Proyección: UTM Huso 30 Norte

localización:

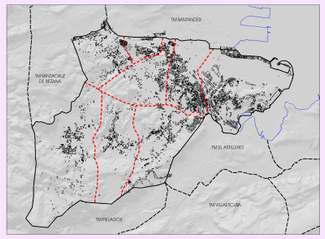

leyenda:

Fuente: Instituto Geológico y Minero de España (IGME)

título: Geología

nº plano: a.2