Ayuntamiento de Camargo

PGOU

equipo redactor:

ratio *ingenieros* s.l.

proyecto:

plan general de ordenación urbana de camargo
aprobación inicial

fase del proyecto:

junio 2017 – marzo 2019
acuerdo de pleno de 11 de marzo de 2019

plano:

tipo de plano: ORDENACIÓN
archivo: o.2.4.4_Riesgo de Incendios.pdf
escala: 1:15.000

0 100 200 300 400 m

N

(original impreso en A1)

base cartográfica:

Cartografía del Ayuntamiento de Camargo
Cartografía del Gobierno de Cantabria
Cartografía Catastral
Sistema de Referencia: ETRS89
Proyección: UTM Huso 30 Norte

localización:

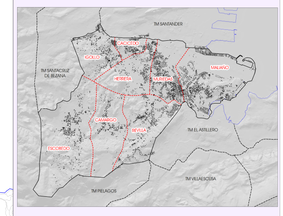

leyenda:

- Límite del Suelo Urbano. Documento de Aprobación Inicial
- Banda de 50 m entorno al Suelo Urbano definido en el documento de Aprobación Inicial. Conforme a lo que establece la Ley de Cantabria 2/2004

título:

Condicionantes de Actuación
Riesgos Naturales
Afección del Riesgo de Incendios (cRID)

nº de plano: o.2.4.4