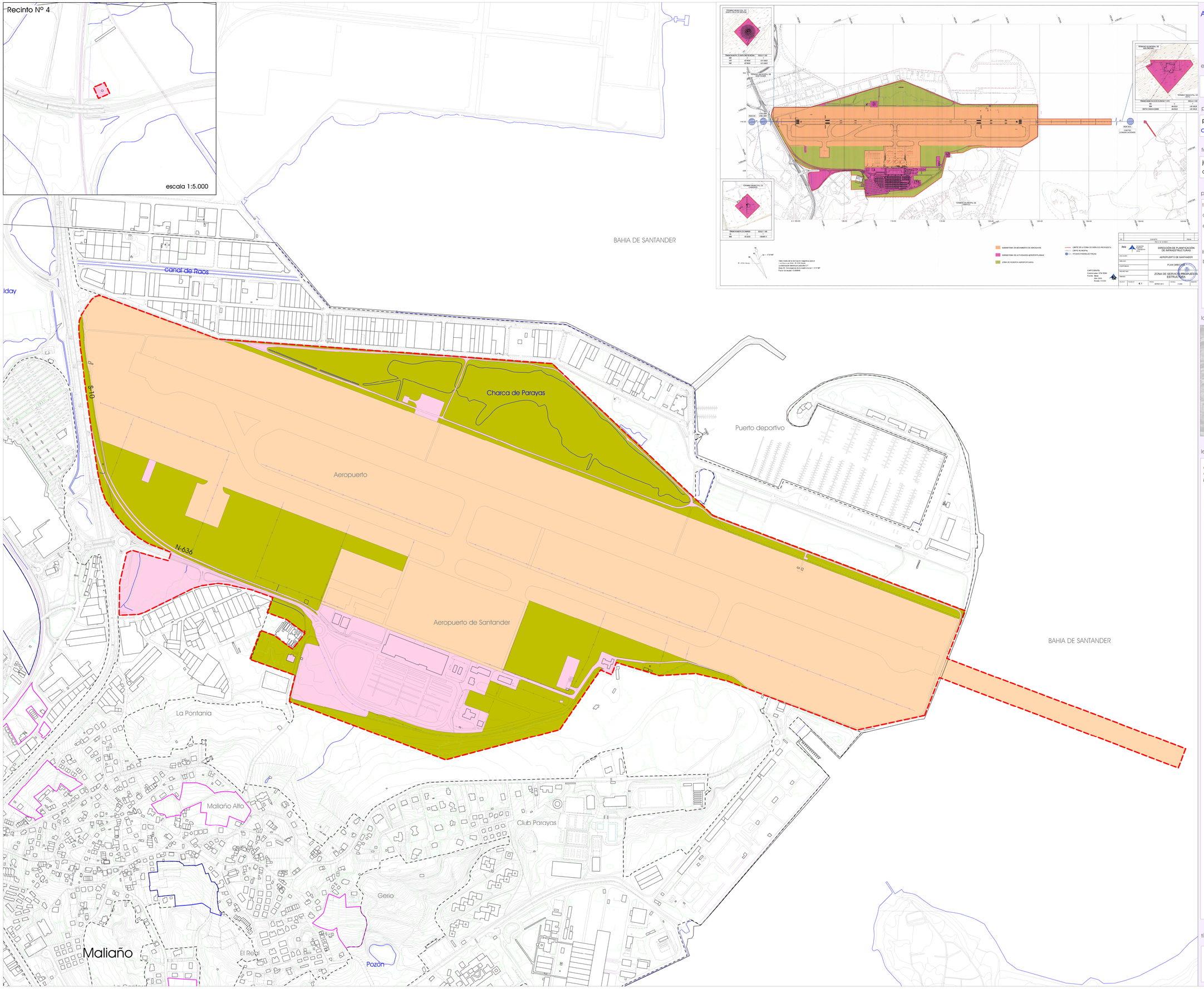

Ayuntamiento de Camargo

PGOU

equipo redactor:

ratio *ingenieros* s.l.

proyecto:

plan general de ordenación urbana de camargo
aprobación inicial

fase del proyecto:

junio 2017 – marzo 2019
acuerdo de pleno de 11 de marzo de 2019

plano:

tipo de plano: ORDENACIÓN
archivo: o.2.3.5_Zona de Servicio Aeroportuaria.pdf
escala: 1:5.000

0 50 100 150 m

(original impreso en A1)

base cartográfica:

Cartografía del Ayuntamiento de Camargo
Cartografía del Gobierno de Cantabria
Cartografía Catastral
Sistema de Referencia: ETRS89
Proyección: UTM Huso 30 Norte

localización:

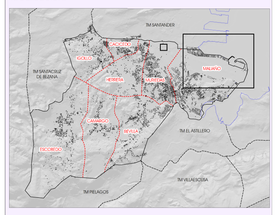

leyenda:

Orden FOM/2384/2010, de 30 de junio, por la que se aprueba el Plan Director del Aeropuerto de Santander. (BOE 14/09/2010)

- Límite de la Zona de Servicio Aeroportuaria.
- Subsistema de Movimiento de Aeronaves
- Subsistema de Actividades Aeroportuarias
- Zona de Reserva Aeroportuaria

Clasificación del Suelo:

- Límite del Suelo Surbano
- Límite de los Suelos Urbanos No Consolidados
- Límite de los Suelos Urbanizables

título:

Condicionantes de Actuación
Afecciones a la Navegación Aérea (cSA)
Zona de Servicio Aeroportuaria

nº de plano: o.2.3.5